

Oznámení záměru prodeje pozemku

Obec Boskovštejn oznamuje záměr prodeje části pozemku číslo 745/1 v k. ú. Boskovštejn určeného příloženým Geometrickým plánem č. 160-263/2016 ze dne 30.9.2016 jako pozemek č. 745/14 o výměře 145 m², dle takéž příložené mapy z katastru nemovitostí.

Připomínky můžete zaslat na obecní úřad Boskovštejn k rukám starosty nebo místostarosty

V Boskovštejně dne 3.11.2016

Obec Boskovštejn
671 54 p. Hostim
IČ: 00600237



Vyvěšeno: 3.11.2016

Sejmuto:

VÝKAZ DOSAVADNÍHO A NOVÉHO STAVU ÚDAJŮ KATASTRU NEMOVITOSTÍ

Dosavadní stav				Nový stav													
Označení pozemku parc. číslem	Výměra parcely		Druh pozemku	Označení pozemku parc. číslem	Výměra parcely		Druh pozemku	Typ stavby	Způsob využití	Způsob využití	Způsob. určení výměr	Porovnání se stavem evidence právních vztahů		Číslo listu vlastnictví	Výměra dílu		Označení dílu
	ha	m ²	Způsob využití		ha	m ²	Způsob využití	Způsob využití				Díl přechází z pozemku katastru nemovitostí	Díl větší poz. evidenci		ha	m ²	
745/1	57	93	ostat.pl. ostat.komunikace	745/1	51	73	ostat.pl. ostat.komunikace				0	745/1	10001	51	73		
			745/13	4	75	ostat.pl. ostat.komunikace			0	745/1	10001	4	75				
			745/14	1	45	ostat.pl. jiná plocha			2	745/1	10001	1	45				
	57	93			57	93											

Seznam souřadnic (S-JTSK)

Č. bodu	Souřadnice pro zápis do KN			Souřadnice určené měřením		
	Y	X	kód kv.	Y	X	Poznámka
154-1	650168.82	1178619.20	3			obrubník
154-13	650131.21	1178657.93	3			plot
154-14	650130.66	1178657.38	3			obrubník
154-15	650136.74	1178651.57	3			obrubník
154-19	650196.02	1178601.17	3			obrubník
154-22	650197.47	1178603.25	3			plot
154-23	650204.27	1178612.62	3			opěrná zeď
154-32	650203.55	1178611.44	3			opěrná zeď
154-39	650195.57	1178602.20	3			pl.znak
154-40	650168.68	1178623.63	3			pl.znak
154-41	650167.99	1178622.90	3			pl.znak
154-42	650233.21	1178578.46	3			obrubník

GEOMETRICKÝ PLÁN pro rozdělení pozemku	Geometrický plán ověřil úředně oprávněný zeměměřický inženýr:	Stejnopis ověřil úředně oprávněný zeměměřický inženýr:	
		Jméno, příjmení: <i>ing. Petr GABRIEL</i>	Jméno, příjmení: <i>ing. Petr GABRIEL</i>
		Číslo položky seznamu úředně oprávněných zeměměřických inženýrů: <i>1318/1995</i>	Číslo položky seznamu úředně oprávněných zeměměřických inženýrů: <i>1318/1995</i>
		Dne: <i>30.09.2016</i> Číslo: <i>344/2016</i>	Dne: <i>06.10.2016</i> Číslo: <i>343/2016</i>
	Náležitosti a přesnosti odpovídá právním předpisům.	Tento stejnopis odpovídá geometrickému plánu v elektronické podobě uloženému v dokumentaci katastrálního úřadu.	
Vyhotovitel: <i>Popelková Květoslava</i> <i>Čitovice 103, 671 01</i> <i>724/781646</i>	Katastrální úřad souhlasí s očíslováním parcel.	Ověření stejnopisu geometrického plánu v listinné podobě.	
Číslo plánu: <i>160-263/2016</i> Okres: <i>Znojmo</i> Obec: <i>Boskovštejn</i> Kat. území: <i>Boskovštejn</i> Mapový list: <i>KM-D</i>	KÚ pro Jihomoravský kraj KP Znojmo Ing. Eva Pelíšková PGP-1801/2016-713 2016.10.06 06:16:59 CEST		
Dosavadním vlastníkům pozemků byla poskytnuta možnost seznámit se v terénu s průběhem navrhovaných nových hranic, které byly označeny předepsaným způsobem:			

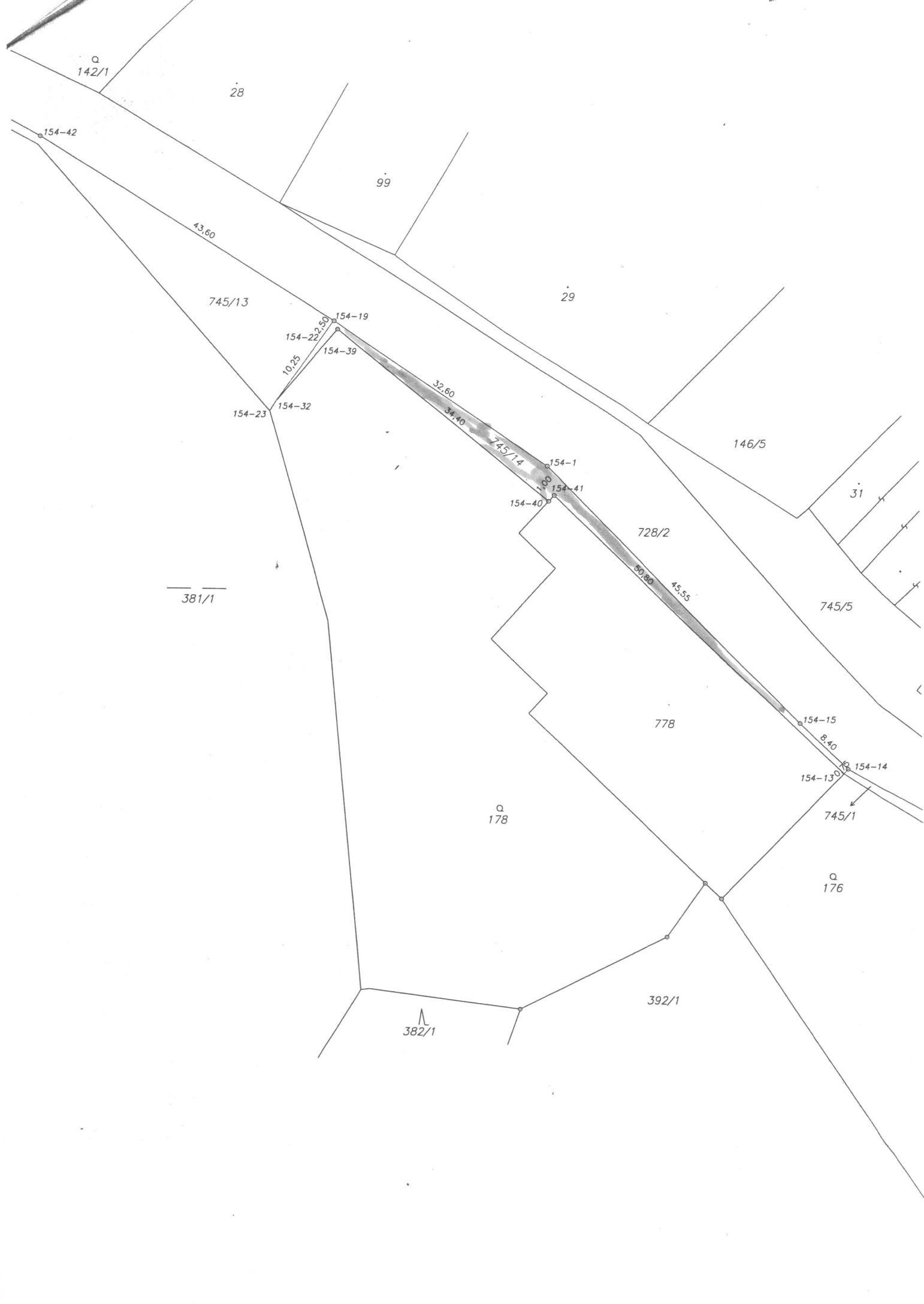

142/1

28

99

29

745/13

154-22

154-19

154-39

10.23

154-23

154-32

32.60

34.40

745/14

154-1

154-41

154-40

146/5

31

728/2

745/5

381/1

778

154-15

8.40

154-13

154-14

745/1

178

176

382/1

392/1